

Périmètre satellite des captages des Foules et Montbrilland : Combe des Jacobeys, section AZ
 Commune de Prémanon, section AZ

Pour demeurer annexé à son arrêté de ce jour
 LONS-LE-SAUNIER, le 19 NOV 2009

LA PRÉFÈTE

Pour la Préfète et par délégation
 le Préfète Général



SECTION

AN

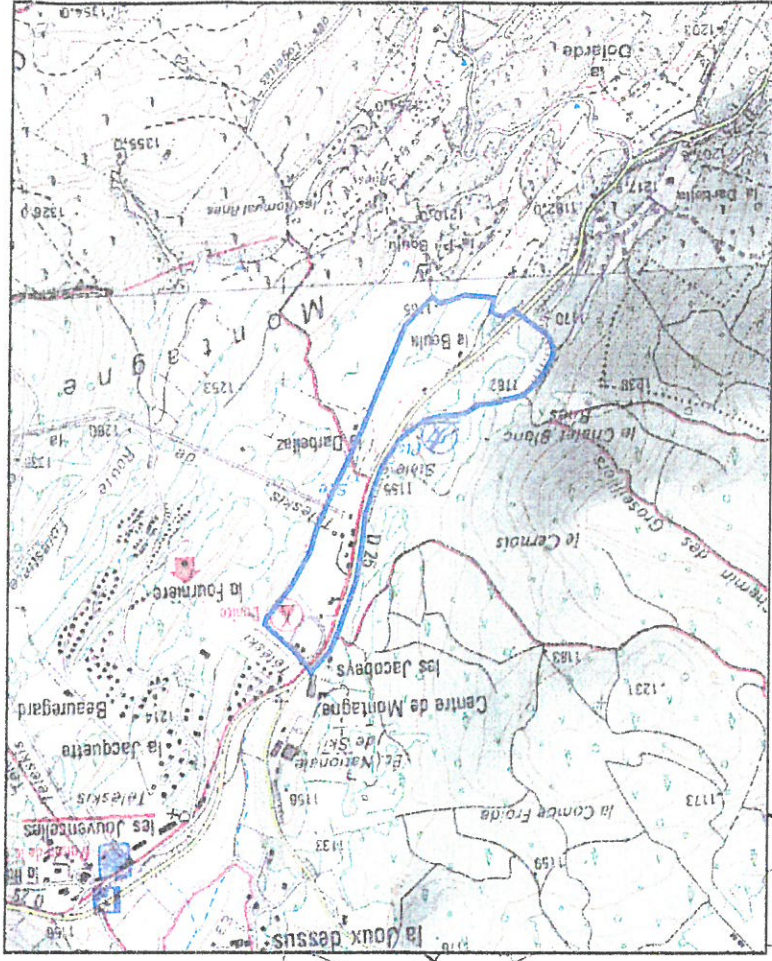
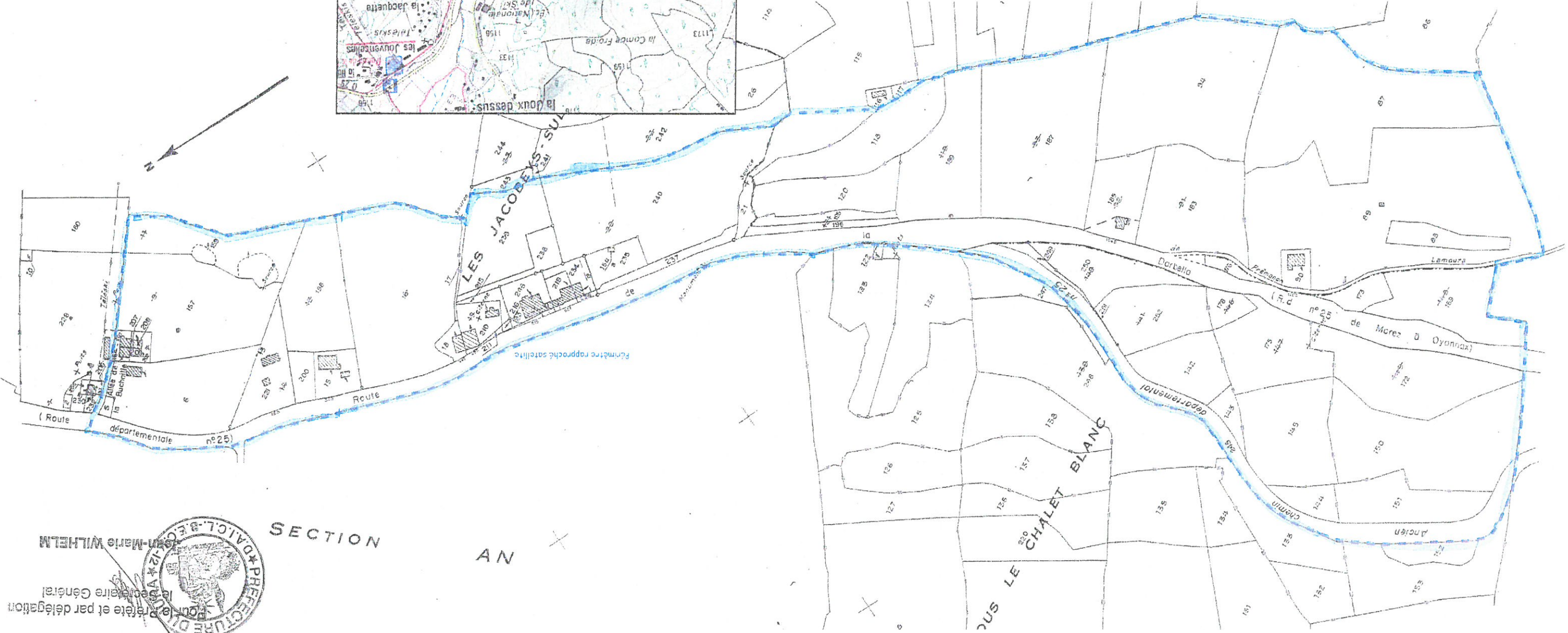

Périmètres satellitaires des captages des Foules et Montbrilland : lac de Lamoura, 1 cm = 50 m

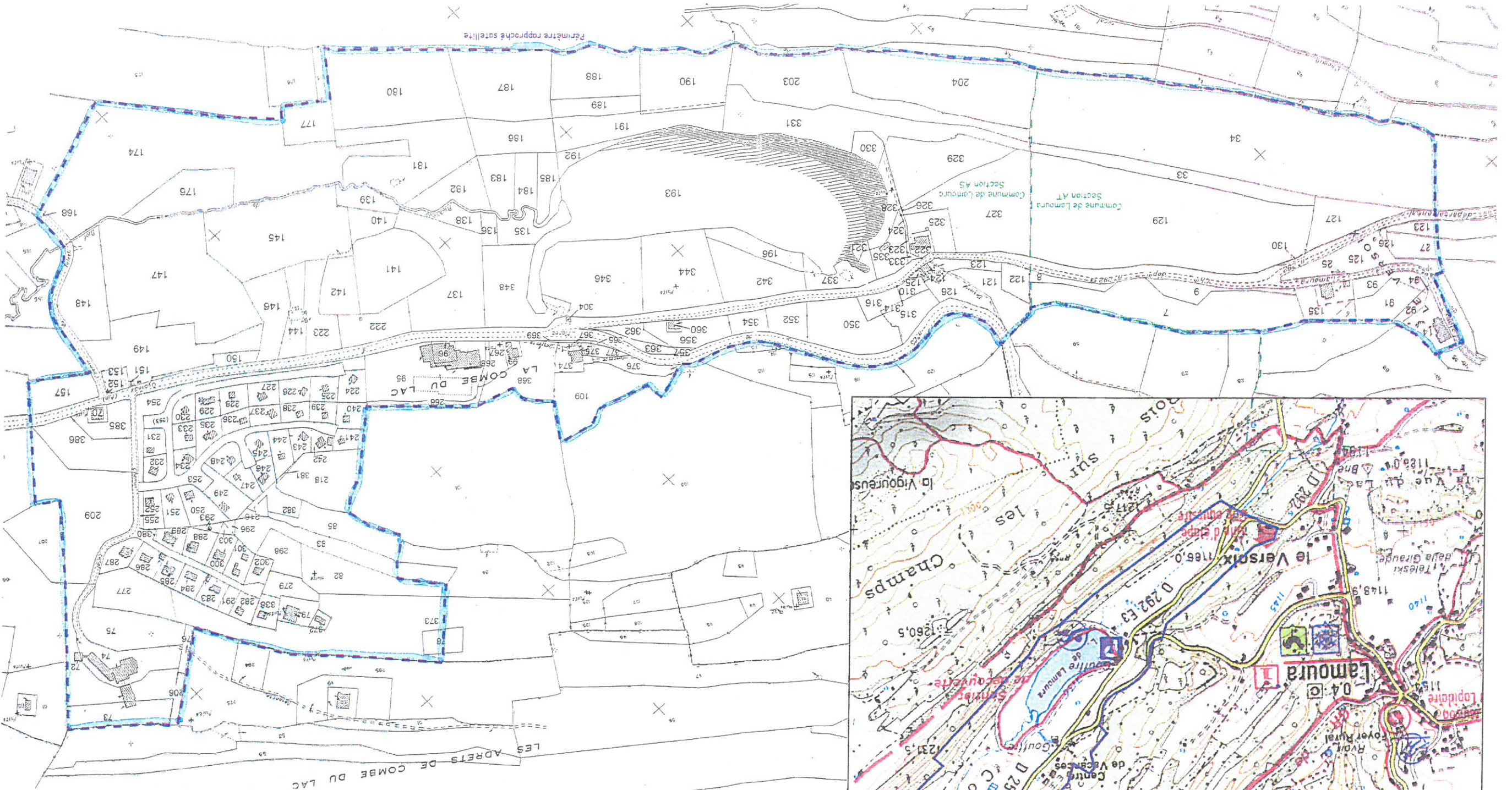
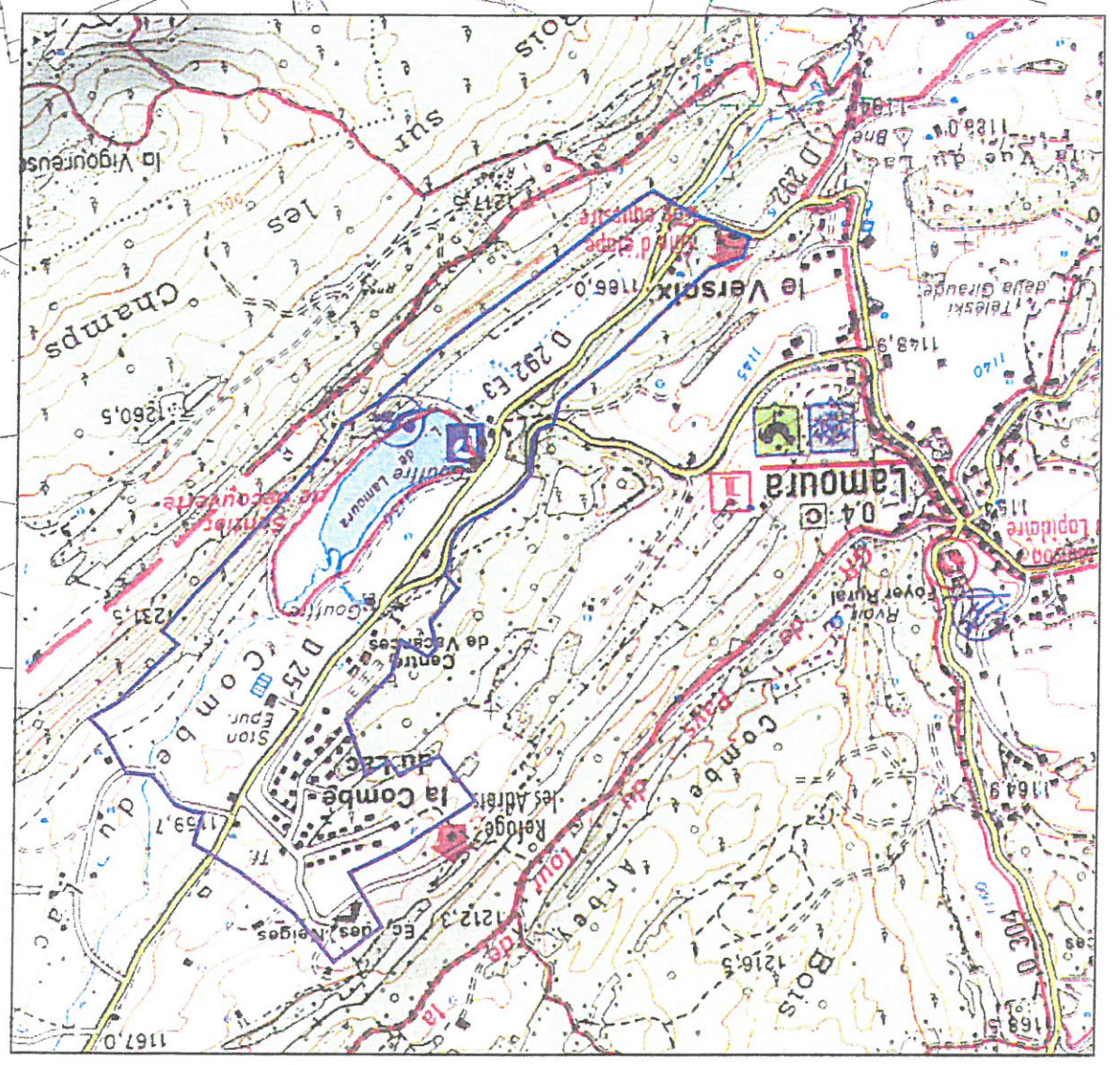

--- Limite de section cadastrale

VU par la Préfète
 Pour demeurer annexé à son arrêté de ce jour
 LONS-LE-SAUNIER, le 19 NOV. 2009
 LA PRÉFÈTE
 Et par délégation
 le Secrétaire Général
 Jean-Marc WILHELM
 Préfet

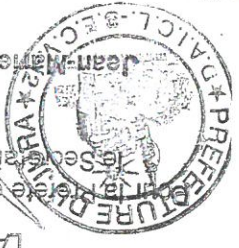

Nord

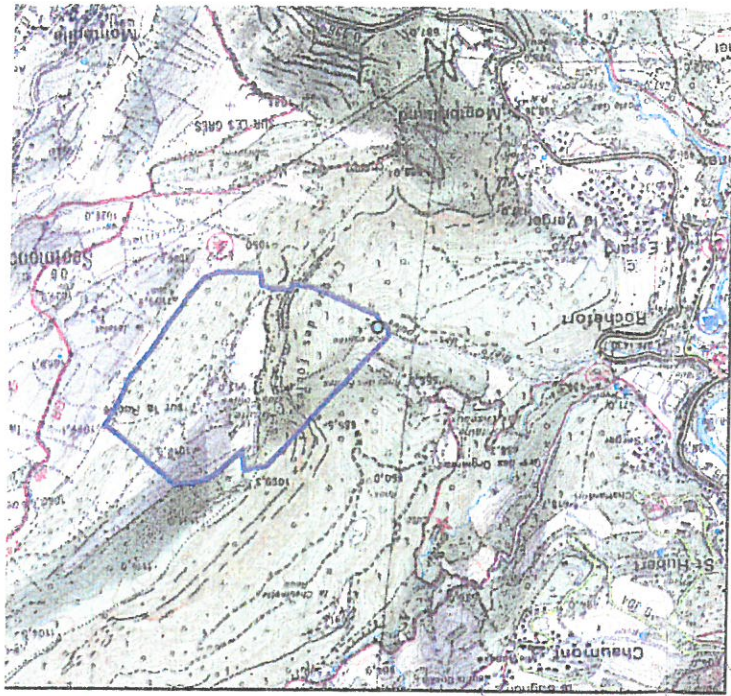

--- Limite de section cadastrale
 --- Limite de Commune

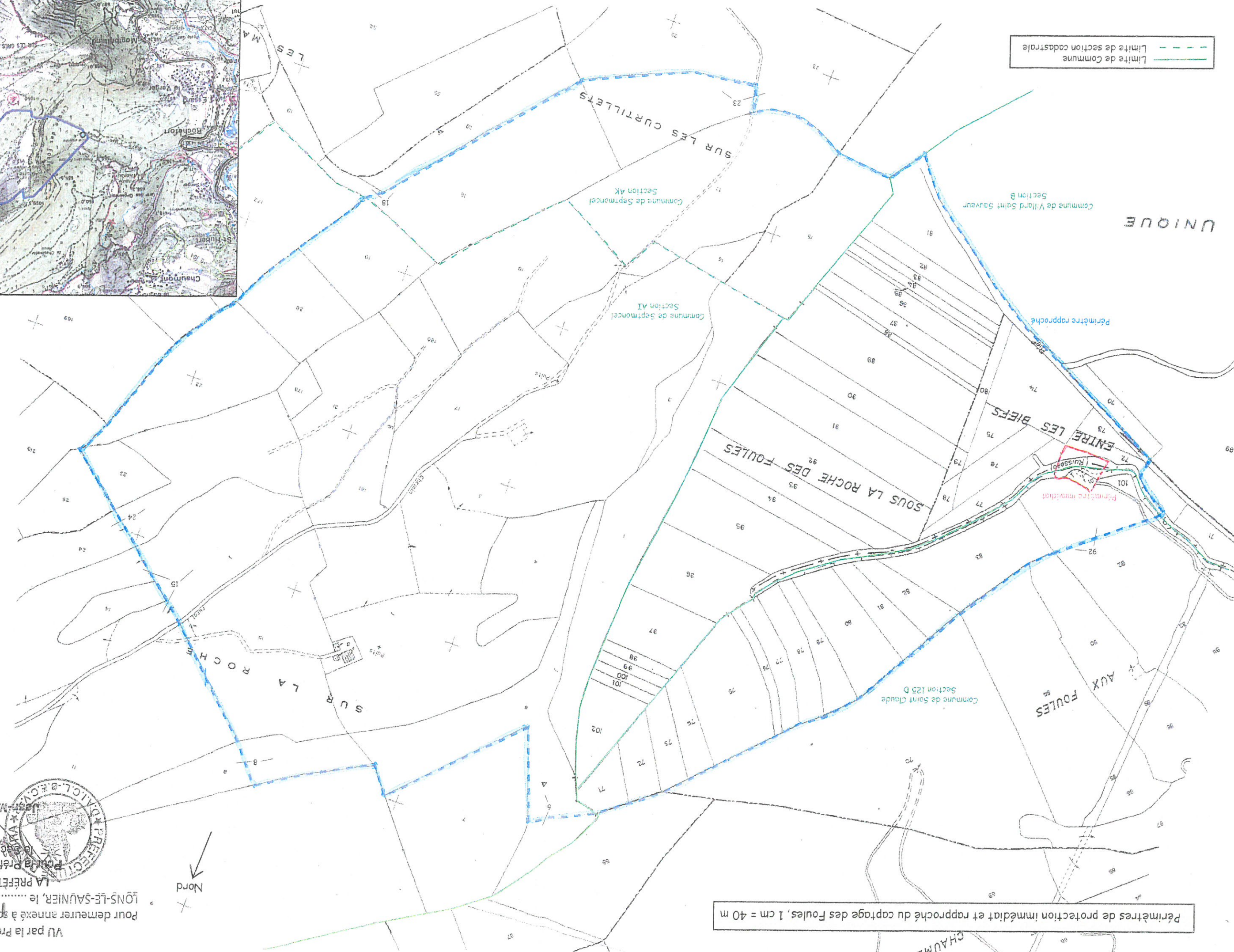

----- Périmètres de protection immédiat et rapproché du captage des Foulès, 1 cm = 40 m

VU par la Préfète
 Pour demeurer annexé à son arrêté de cadour
 L'ON-S-LE-SAUNIER, le 19 NOV. 2009
 LA PRÉFÈTE
 Pour la Préfète et par délégation
 Le Secrétaire Général
 Jean-Marie WILHELM



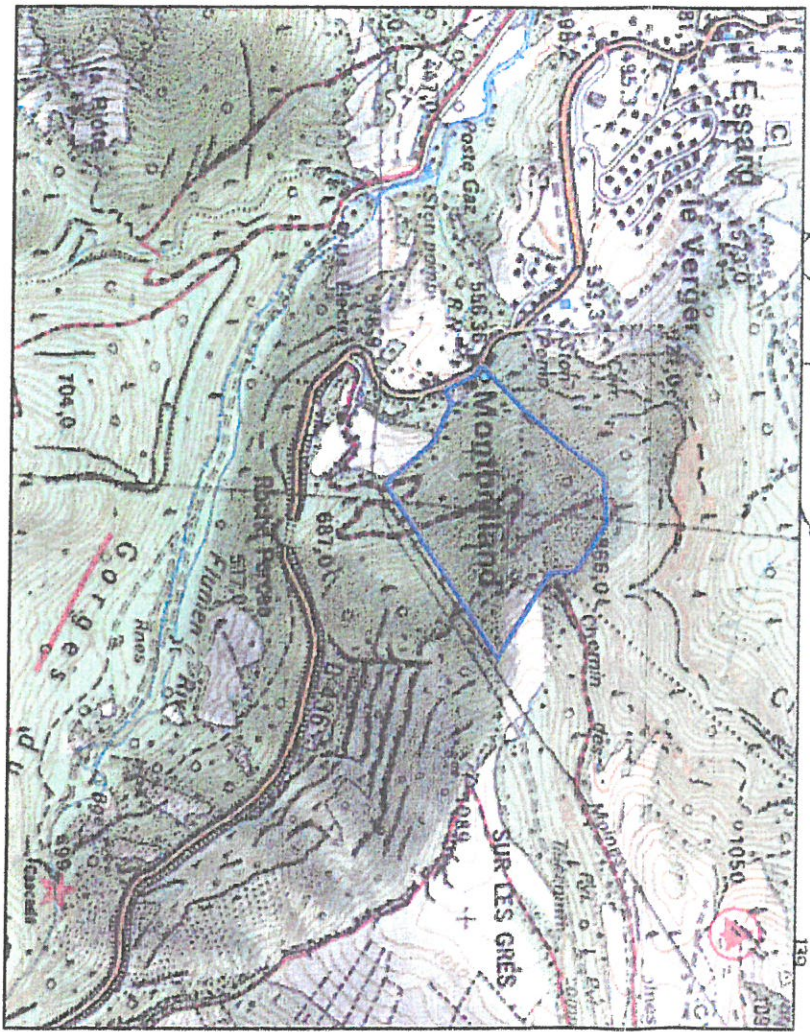
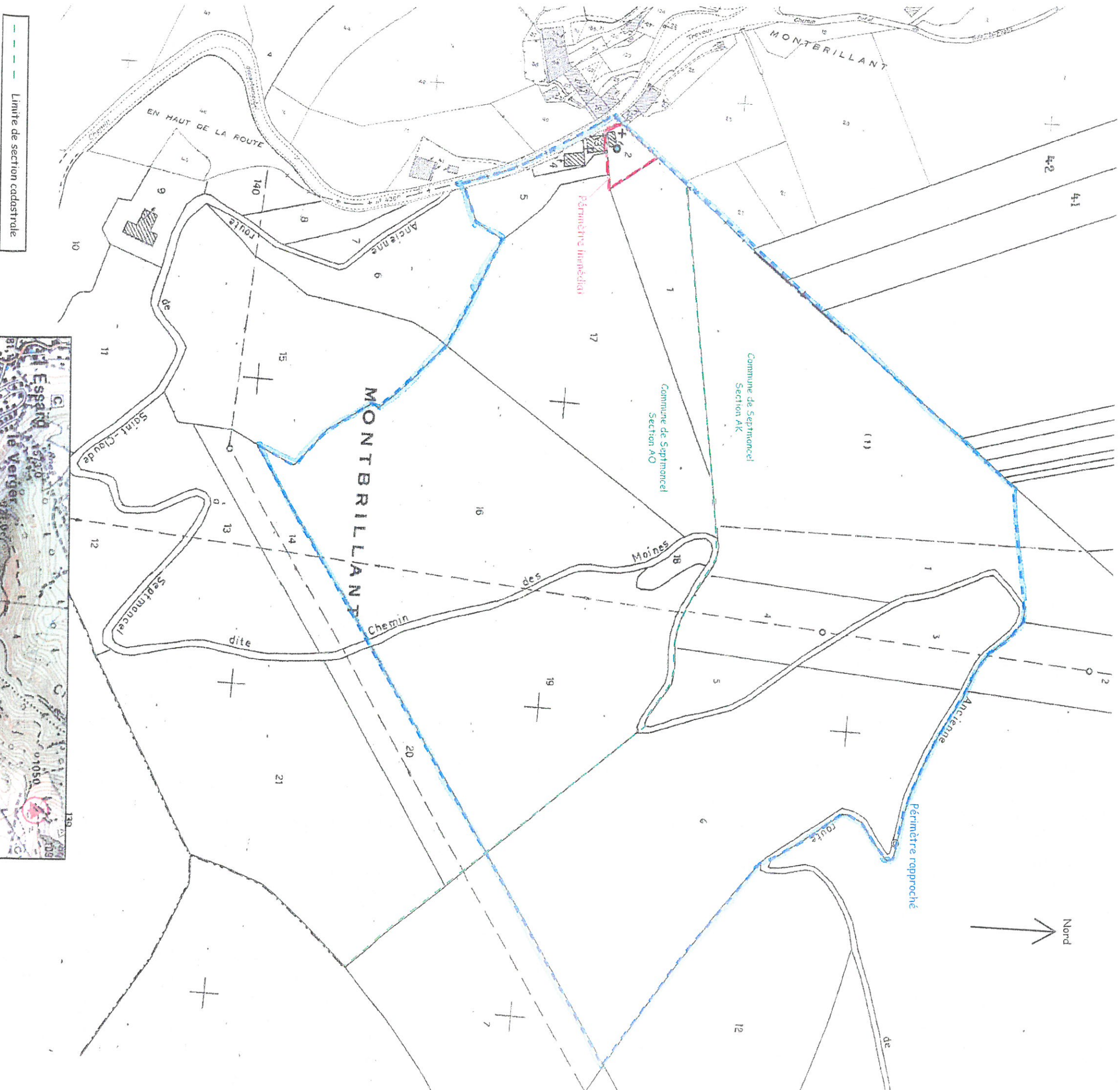

Vu par la Préfète
 Pour demeurer annexé à son arrêté de ce jour
 LONS-LE-SAUNIER, le 19 NOV 2009
 LA PRÉFÈTE
 Pour la Préfète et par délégation
 Secrétaire Général
 Jean-Marie WILHELM



VU par la Préfète
 Pour demeurer annexé à son arrêté de ce jour
 19 NOV. 2009
 LA PRÉFÈTE
 Pour la Préfète et par délégation
 le Secrétaire Général
 Jean-Marie WILHELM



Périmètre de protection éloigné des captages des Foules et Montrilland, 1 cm = 400 m

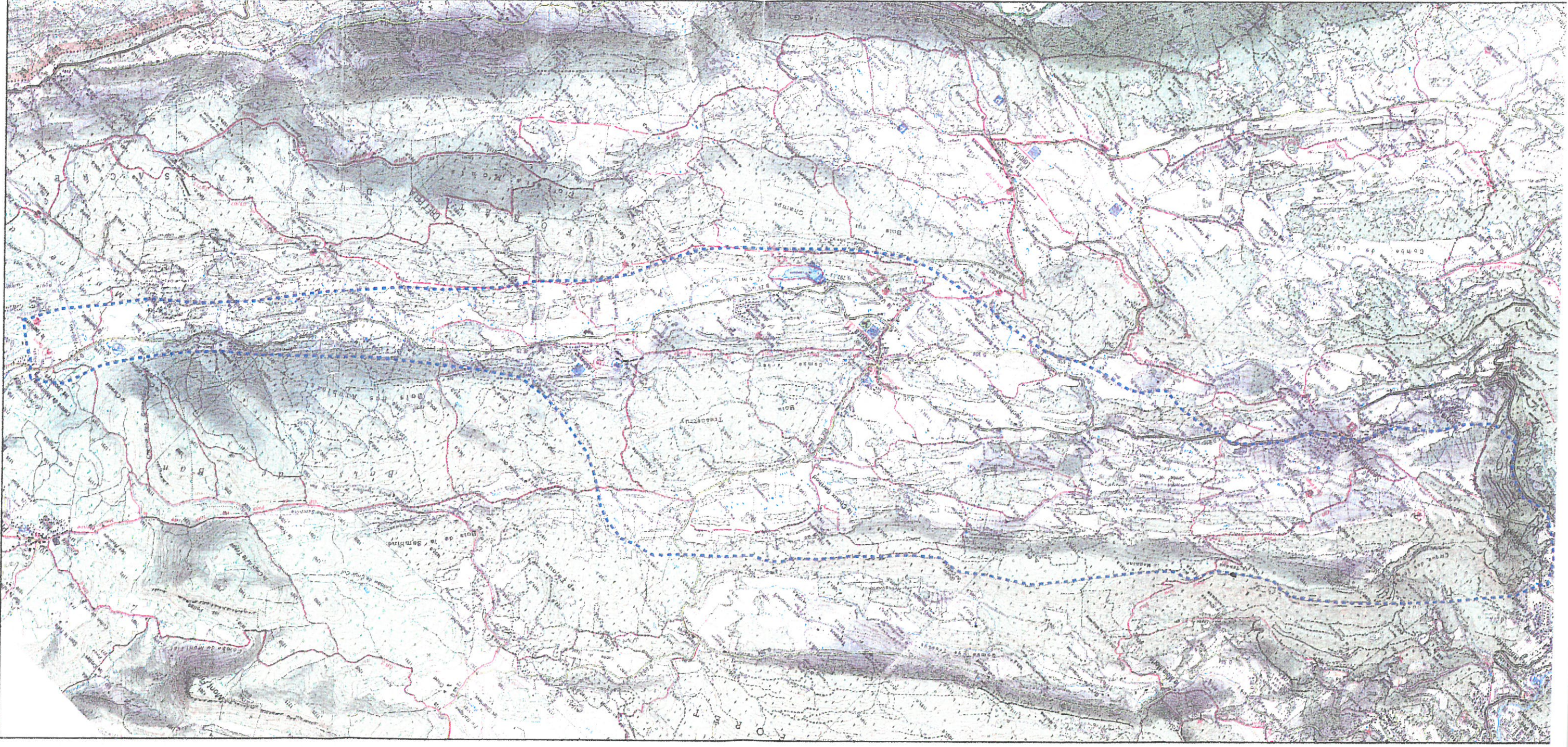

VILLE de SAINT CLAUDE
Alimentation en eau potable.
et de leurs zones de protection

- Perimètre Rapproché
- Perimètre Eloigné

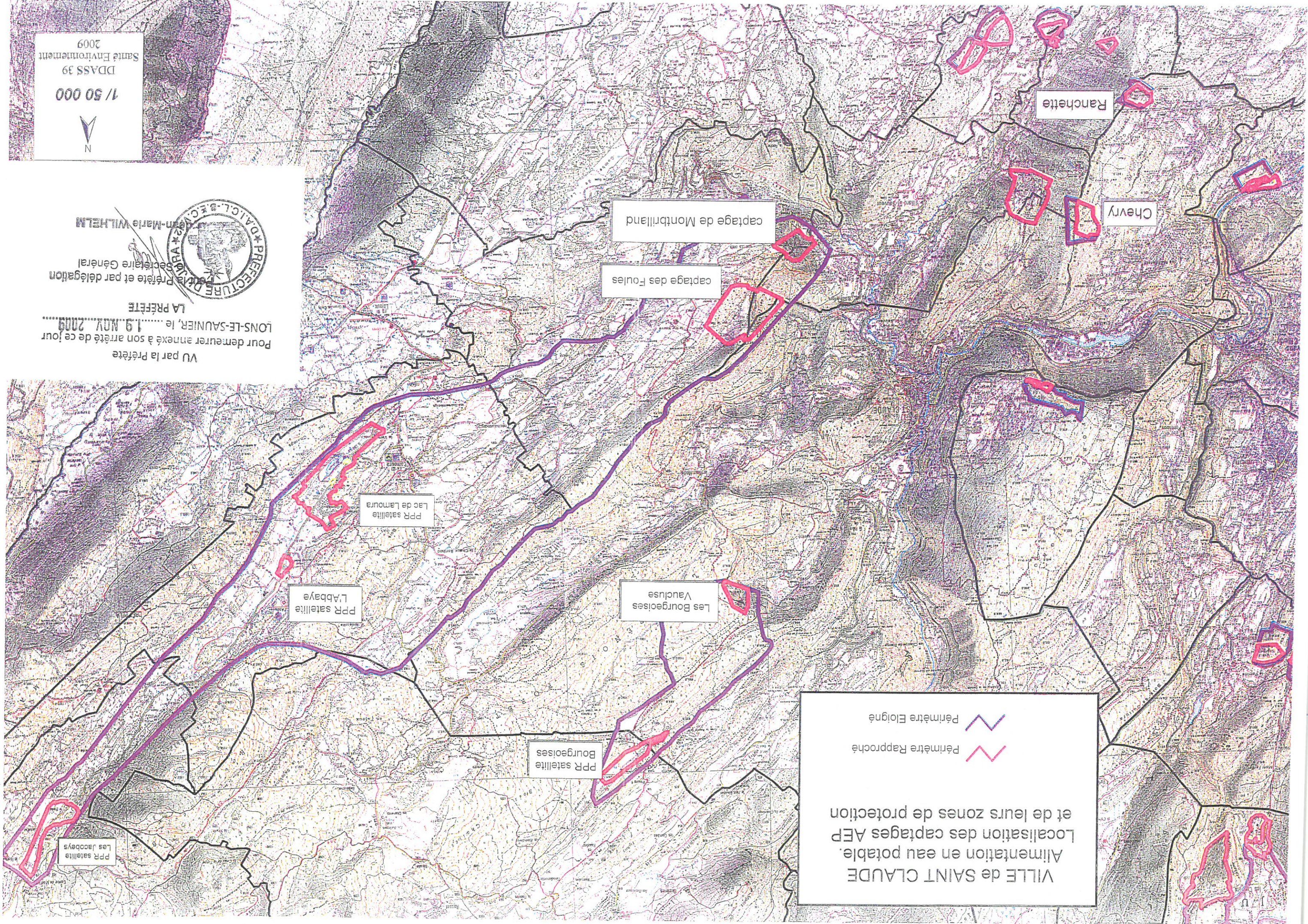

1/50 000
DDASS 39
Santé Environnement
2009



Vu par la Préfète
Pour demeurer annexé à son arrêté de ce jour
LONS-LE-SAUNIER, le 19 NOV. 2009
LA PRÉFÈTE
Préfète et par délégation
Secrétaire Général
WILHELM
Préfecture de la Région Bourgogne-Franche-Comté